KARIBAN

K6164

Veste safari homme

• Construction twill : tombé souple et solide.

• Tissu lavé à l'aspect volontairement vieilli.

• Cordon de serrage ajustable à la taille.



100% coton. Construction twill. Coupe standard. Vêtement lavé. Cette technique peut présenter des variations de couleurs d'un produit à un autre et rend chaque pièce unique. Fermeture zippée avec curseur en métal et tirette en tissu principal ainsi qu'une patte de boutonnage avec boutons pression invisibles milieu devant. Finition intérieure avec parmenture. Quatre poches extérieures avec bouton pression. Poignet avec patte décorative maintenu avec un bouton pression. Cordon de serrage ajustable à la taille avec stopper effet cuir à l'intérieur du vêtement. Patte épaule avec bouton. Poche intérieure avec velcro. Demi lune intérieure pour faciliter la personnalisation avec bride de suspension intérieure.

S M L XL XXL 3XL 290 g/m²

Tableau équivalence des tailles par pays en dernière page.

Certifications

OEKO TEX® STANDARD 100 CQ 1007/8 IFTH www.oeko-tex.com

Washed black

Washed Light Khaki

Informations Complémentaires

Logistique

1 15

Pays d'origine

CN - Chine

Code douanier

62013010

Entretien

30

KARIBAN

K6164

Veste safari homme

Dimensions (cm)

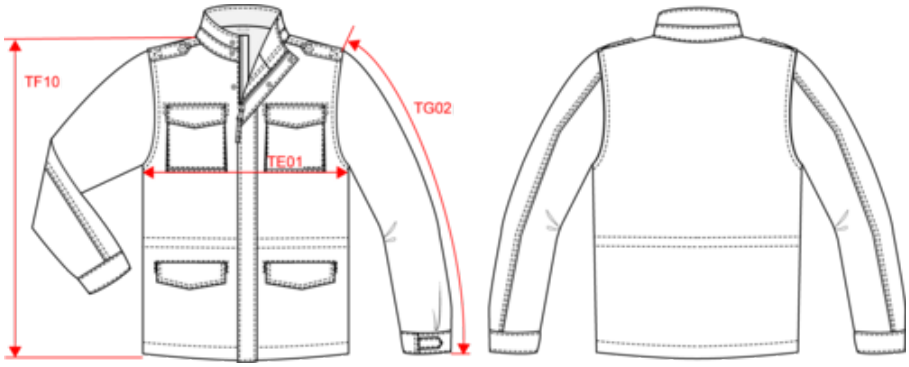

Mesures en cm	S	M	L	XL	XXL	3XL
TE01 - 1/2 largeur poitrine à 1.5cm de l'emmanchure	54.00	57.00	60.00	63.00	66.00	69.00
TF01 - Hauteur totale de l'HSP	76.50	78.50	80.50	82.50	84.50	86.50
TG02 - Longueur manche longue	65.00	66.00	67.00	68.00	69.00	70.00
AW04 - Hauteur coté	46.75	48.00	49.25	50.50	51.75	53.00
TA02 - Largeur encolure de l'HSP à l'HSP	18.00	18.50	19.00	19.50	20.00	20.50
TA05 - Profondeur encolure devant depuis l'HSP	9.50	9.75	10.00	10.25	10.50	10.75
TA11 - Profondeur encolure dos depuis l'HSP	2.50	2.50	2.50	2.50	2.50	2.50
TB02 - Longueur épaule	14.50	15.25	16.00	16.75	17.50	18.25
TB04 - Longueur couture épaule	14.00	14.75	15.50	16.25	17.00	17.75
TB05 - Longueur patte épaule	10.50	11.00	11.50	12.00	12.50	13.00
TB06 - Largeur patte épaule	4.00	4.00	4.00	4.00	4.00	4.00
TC01 - Hauteur emmanchure (mesurée droite)	22.80	23.40	24.00	24.60	25.20	25.80
TD01 - Carrure devant	39.00	41.00	43.00	45.00	47.00	49.00
TD02 - Hauteur carrure devant depuis l'HSP	16.00	16.50	17.00	17.50	18.00	18.50
TD04 - Carrure dos	41.00	43.00	45.00	47.00	49.00	51.00
TD05 - Hauteur carrure dos depuis l'HSP	16.00	16.50	17.00	17.50	18.00	18.50
TE03 - 1/2 largeur taille	53.00	56.00	59.00	62.00	65.00	68.00
TE04 - Hauteur taille depuis l'HSP	43.50	44.75	46.00	47.25	48.50	49.75
TE05 - 1/2 largeur bas (mesuré droit)	52.50	55.50	58.50	61.50	64.50	67.50
TE10 - Largeur patte devant	5.00	5.00	5.00	5.00	5.00	5.00
TF04 - Hauteur totale dos de l'HSP	75.75	77.75	79.75	81.75	83.75	85.75
TF05 - Hauteur milieu devant	67.00	68.75	70.50	72.25	74.00	75.75
TF07 - Hauteur milieu dos	73.25	75.25	77.25	79.25	81.25	83.25
TF21 - Longueur zip milieu devant	73.50	75.25	77.00	78.75	80.50	82.25
TF24 - Hauteur montant du HSP	28.00	28.75	29.50	30.25	31.00	31.75
TG13 - Longueur dessous de manche longue	47.30	47.90	48.50	49.10	49.70	50.30
TG17 - 1/2 largeur haut de manche	20.00	20.75	21.50	22.25	23.00	23.75
TG20 - 1/2 largeur coude	18.00	18.50	19.00	19.50	20.00	20.50
TG21 - Position coude depuis l'emanchure	31.00	31.50	32.00	32.50	33.00	33.50

TG23 - 1/2 largeur bas de manche (à plat)	12.00	12.50	13.00	13.50	14.00	14.50
TG28 - Hauteur finition bas de manche	5.50	5.50	5.50	5.50	5.50	5.50
TG31 - Longueur patte de manche	6.00	6.00	6.00	6.00	6.00	6.00
TH02 - Hauteur col milieu devant	6.50	6.50	6.50	6.50	6.50	6.50
TH03 - Hauteur col milieu dos	7.00	7.00	7.00	7.00	7.00	7.00
TH07 - Longueur col	48.50	49.75	51.00	52.25	53.50	54.75
TJ01 - Largeur haut de poche(s) plaquée(s) poitrine	11.50	11.50	12.50	12.50	13.50	13.50
TJ02 - Hauteur haut de poche(s) plaquée(s) poitrine au niveau le plus haut	14.00	14.00	15.00	15.00	16.00	16.00
TJ04 - Largeur haut de rabat poche poitrine	12.00	12.00	13.00	13.00	14.00	14.00
TJ05 - Hauteur rabat poche poitrine au niveau le plus haut	5.50	5.50	6.00	6.00	6.50	6.50
TJ06 - Hauteur côté du rabat poche poitrine	3.50	3.50	4.00	4.00	4.50	4.50
TJ09 - Position poche(s) poitrine du haut de poche de l'HSP	19.50	20.00	20.50	21.00	21.50	22.00
TJ10 - Position poche(s) poitrine depuis la ligne milieu devant	4.50	5.00	5.50	6.00	6.50	7.00
TJ15 - Largeur haut de rabat poche bas	17.00	17.00	18.00	18.00	19.00	19.00
TJ16 - Hauteur rabat poche bas au niveau le plus haut	6.50	6.50	7.00	7.00	7.50	7.50
TJ17 - Hauteur côté du rabat poche bas	4.50	4.50	5.00	5.00	5.50	5.50
TJ19 - Hauteur passepoil poche(s) bas	1.20	1.20	1.20	1.20	1.20	1.20
TJ28 - Position poche(s) bas du HSP au haut de poche	53.00	54.00	55.00	56.00	57.00	58.00
TJ31 - Position poche(s) bas depuis le milieu devant	5.50	6.00	6.50	7.00	7.50	8.00
TJ53 - Largeur haut de poche(s) poitrine intérieure(s)	10.50	10.50	11.50	11.50	12.50	12.50
TJ54 - Hauteur poche(s) poitrine intérieure(s) de l'ouverture au bas	13.00	13.00	14.00	14.00	15.00	15.00
TK14 - Longueur cordon	25.00	25.00	25.00	25.00	25.00	25.00
	45.50	46.75	48.00	49.25	50.50	51.75

KARIBAN

K6164

Veste safari homme

Informations Couleurs

Washed black
RVB : 43,39,42
Pantone C : Neutral Black
Pantone TCX : 19-4008TCX

Washed Light Khaki
RVB : 92,90,70
Pantone C : 7764C
Pantone TCX : 19-0512TCX

Logistique  1  15

Sizes	Width (cm)	Height (cm)	Length (cm)	Net weight (kg)	Gross weight (kg)	Pieces/Box	Pieces/Bundle
S	40.00	27.00	60.00	12.9	13.9	15	1
M	40.00	27.00	60.00	13.6	14.6	15	1
L	40.00	27.00	60.00	14.2	15.2	15	1
XL	40.00	30.00	60.00	14.4	15.6	15	1
XXL	40.00	30.00	60.00	15	16.2	15	1
3XL	40.00	30.00	60.00	15.3	16.5	15	1