WK4000

Sweat-shirt col polo homme

• Renforts aux épaules et finition empiècement plus long au dos pour une meilleure couvrance et protection optimale.

• Idéal pour les métiers de l'industrie alimentaire.

• Excellente imprimabilité et stabilité au lavage.



80% coton / 20% polyester. Molleton 3 fils avec traitement LSF. Lavable à 60°C. Col polo et bas de manches en bord-côte. Patte de boutonnage col 3 boutons en métal recouverts de plastique, idéal pour les métiers de l'industrie alimentaire. Passe-fil dans la poche + passant encolure pour écouteurs. Poche zippée invisible côté droit. Renforts épaules. Porte-stylo sur manche gauche. Finition demi-lune au dos. Lien d'accrochage dans le col. Finition double aiguille au bas du vêtement et dos rallongé pour plus de confort.

XS S M L XL XXL 3XL 4XL 5XL 300 g/m²

Tableau équivalence des tailles par pays en dernière page.

Certifications

OEKO TEX® STANDARD 100 CQ 1007/7 IFTH www.oeko-tex.com

Black Dark Grey Navy

Informations Complémentaires

Logistique

5 15

Pays d'origine

BD - Bangladesh

Code douanier

61051000

Entretien

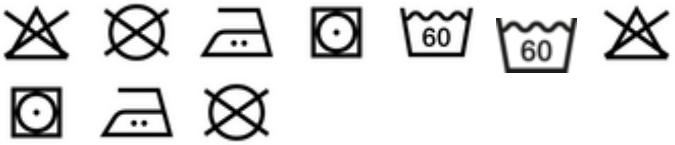

WK4000

Sweat-shirt col polo homme

Dimensions (cm)

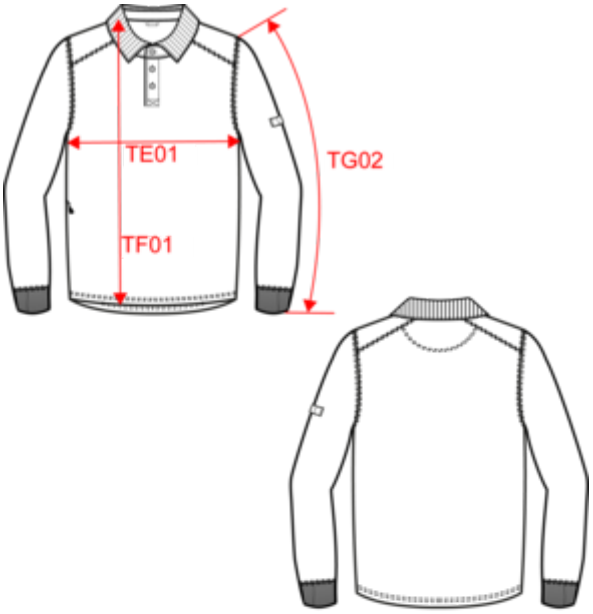

Lorem ipsum

Mesures en cm	XS	S	M	L	XL	XXL	3XL	4XL	5XL
TE01 - 1/2 largeur poitrine à 1.5cm de l'emmanchure	50.00	53.00	56.00	59.00	62.00	65.00	68.00	71.00	74.00
TF01 - Hauteur totale de l'HSP	68.00	70.00	72.00	74.00	76.00	78.00	80.00	82.00	84.00
TG02 - Longueur manche longue	63.00	64.00	65.00	66.00	67.00	68.00	69.00	70.00	71.00

WK4000

Sweat-shirt col polo homme

Informations Couleurs

Black
RVB : 35,35,37
Pantone C : Black
Pantone TCX : 19-4004TCX

Dark Grey
RVB : 45,46,51
Pantone C : 5463C
Pantone TCX : 19-4005TCX

Navy
RVB : 35,37,46
Pantone C : 433C / -
Pantone TCX : 19-4012TCX / -

Logistique 5 15

Sizes	Width (cm)	Height (cm)	Length (cm)	Net weight (kg)	Gross weight (kg)	Pieces/Box	Pieces/Bundle
XS	40.00	26.00	60.00	6.7	8.2	15	5
S	40.00	26.00	60.00	7	8.5	15	5
M	40.00	26.00	60.00	7.3	8.8	15	5
L	40.00	28.00	60.00	8	9.5	15	5
XL	40.00	28.00	60.00	8.3	9.8	15	5
XXL	40.00	28.00	60.00	8.9	10.4	15	5
3XL	40.00	30.00	60.00	9.3	10.8	15	5
4XL	40.00	30.00	60.00	9.8	11.3	15	5
5XL	40.00	30.00	60.00	10.6	12.1	15	5